**Zacharias Planungsgruppe**
**53757 Sankt Augustin**

info@zacharias-planungsgruppe.de • www.zacharias-planungsgruppe.de • Tel. 02241/396798-0 • Fax: 02241/396798-99

# GE-Schule Hennef-West, Erweiterung zur 7-Zügigkeit

Bauzeitenplan, Übersichtsplan Stand 06.03.2017

Jahr > 2016 | 2017 | 2018 | 2019

Monat > Okt. Nov. Dez. Jan. Feb. März April Mai Juni Juli Aug. Sept. Okt. Nov. Dez. Jan. Febr. März April Mai Juni Juli Aug. Sept. Okt. Nov. Dez. Jan Febr. März April Mai Juni

**1. Vorlage Vorentwurf + erste Gespräche**

November bis Mitte Dezember 2016

**2. Allgemeine Besprechung, Info an Fachingenieure, Vorlage Kostenberechnung**

Bis Ende Dezember 2016

Vorlage Kostenberechnungen aller Gewerke bis Mitte Februar 2017

Übergabe der Kostenberechnung an Stadt Hennef komplett 24.02.2017

Freigabe durch die Stadt Hennef Mitte März 2017

**3. Honorarangebote aller Beteiligten an die Stadt Hennef**

Ende Februar 2017

Beauftragungen Anfang März 2017

**4. Entwurfsvorlagen aller Planer**

Büro ZP = Grundrisse bis Mitte Dezember ´16, Ansichten bis Ende Januar´17

Entwurf Brandschutzkonzept Mitte Januar ´17

Entwurf Statik bis Ende Januar ´17

Entwurf TGA-Planung HSL bis Ende Januar ´17

Entwurf TGA-Planung Elektro bis Ende Januar ´17

Entwurf Planung Wärme - und Schallschutz bis Ende Januar ´17

Lageplan Vermesser bis Ende Januar ´17

**5. Bauantrag + Baugenehmigung**

Einreichen des Bauantrages Ende März ´17

Vorlage Lageplan zum Bauantrag bis Mitte März ´17

Entwässerungsgesuch durch TGA Planer bis Mitte März ´17

Erwartete Baugenehmigung Ende Jnui ´17

**6. Statik, Prüfstatik**

Entwurf Statik bis Ende Januar ´17

Vorlage kompletter Statik mit Positionsplänen bis Ende April ´17

Prüfstatik. Bearbeitung Stadt Hennef?, bis Ende Juni ´17

Planungsbegleitende Anpassung der statisch relevanten Details im Zuge der AFP

Schal- und Bewehrungspläne fertig bis Ende August ´17

Prüfstatik der Schal- und Bewehrungsplanung Sep.-Okt. ´17

Abnahmen während der Bauphase

**7. Ausführungsplanungen ZP**

Festlegung aller Ausbaustandards und Freigabe der Stadt Hennef Ende März ´17

Vorabzug AFP bis Mitte Juni ´17

Fertigstellung AFP bis Ende August ´17

Evtl. notwendige restliche Anpassung AFP

Jahr > 2016 | 2017 | 2018 | 2019

Monat > Okt. Nov. Dez. Jan. Feb. März April Mai Juni Juli Aug. Sept. Okt. Nov. Dez. Jan. Febr. März April Mai Juni Juli Aug. Sept. Okt. Nov. Dez. Jan Febr. März April Mai Juni

**8. Brandschutz- und Br.-konzept**

Entwurf Brandschutzkonzept Mitte Januar ´17

Vorlage endgültiges Brandschutzkonzept zum Bauantrag Mitte März ´17

Begleitung während der Ausführungsplanung

Stichprobenhafte Kontrollen während der Ausführung

**9. Wärmeschutznachweis**

Entwurf Wärmeschutz bis Ende Januar ´17

Vorlage endgültiges Energiekonzept zum Bauantrag Mitte März ´17

Begleitung während der Ausführungsplanung

Stichprobenhafte Kontrollen während der Ausführung

**10. Haustechnikplanung Elektro**

Entwurf bis Ende Januar ´17

Kostenberechnung bis Mitte Februar ´17

Ausführungsplanung Konzept bis Ende Juli ´17

Fertigstellung einschl. Schlitz und Durchbruchsplanung Mitte September ´17

Bauleitung Elektro

**Zacharias Planungsgruppe**
**53757 Sankt Augustin**

info@zacharias-planungsgruppe.de • www.zacharias-planungsgruppe.de • Tel. 02241/396798-0 • Fax: 02241/396798-99

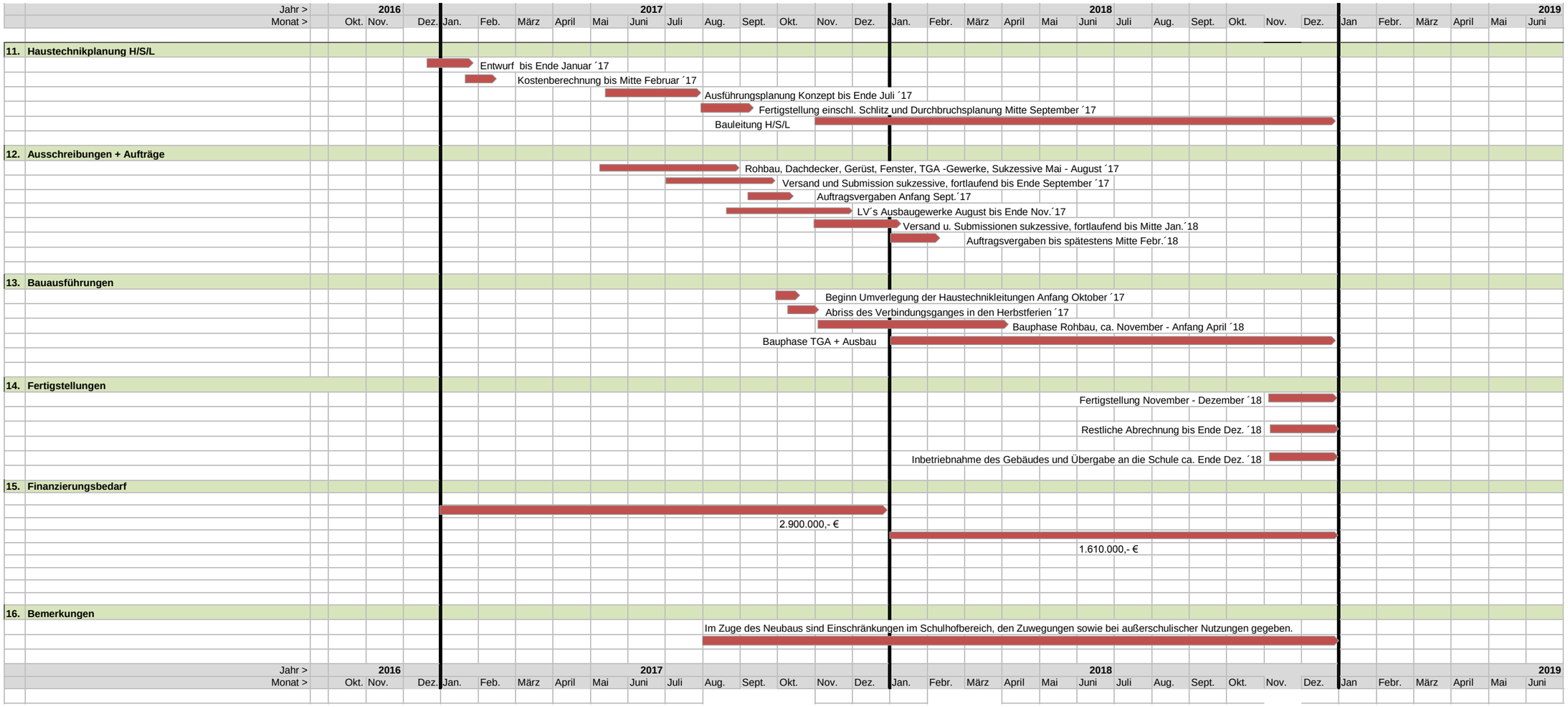


Aufgestellt: Sankt Augustin, den 06.03.2017

M.Herkenrath

Objekte/Projekte aktuell/Hennef/GE-West, 7-zügigkeit/Bauzeitenpläne/Stand 2017-03-06