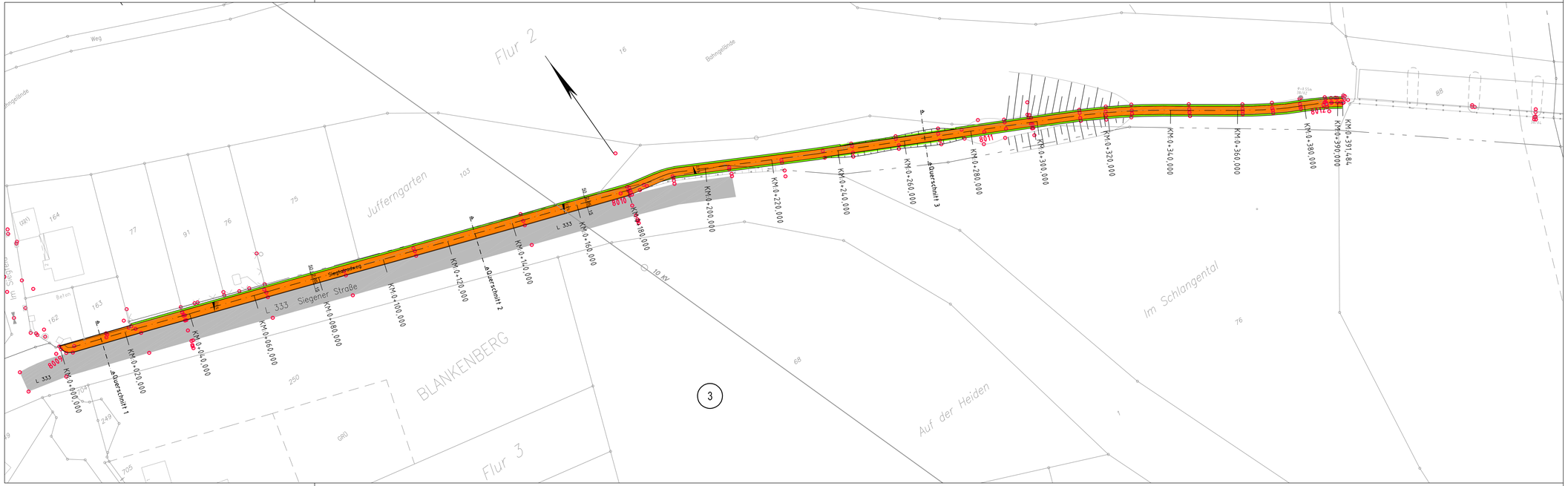

Legende

- Radweg
- Fahrbahn
- Bankett/Grün
- Böschung

Index	Datum	Name	Geändert

Änderungen

rhein-sieg-kreis
- Der Landrat -

BUNG
Beratende Ingenieure
Max-Planck-Straße 29
50858 Köln / Marsdorf
Tel. 02234 / 688001-0
Fax 02234 / 688001-50

Lückenschluss des Siegtalradweges
Bereich Auel/ Merten
- Vorentwurf -

Lageplan

entw.:	DUR	Blattgr.:		Datum:	August 2009
gez.:	DUR			Maßstab:	1:500
gepr.:			Ausfertigung	Blatt-Nr.	2/3

M:\PROJEKTE\11723_Siegtalradweg\CAD\ACAD\VE_Lageplan.dwg