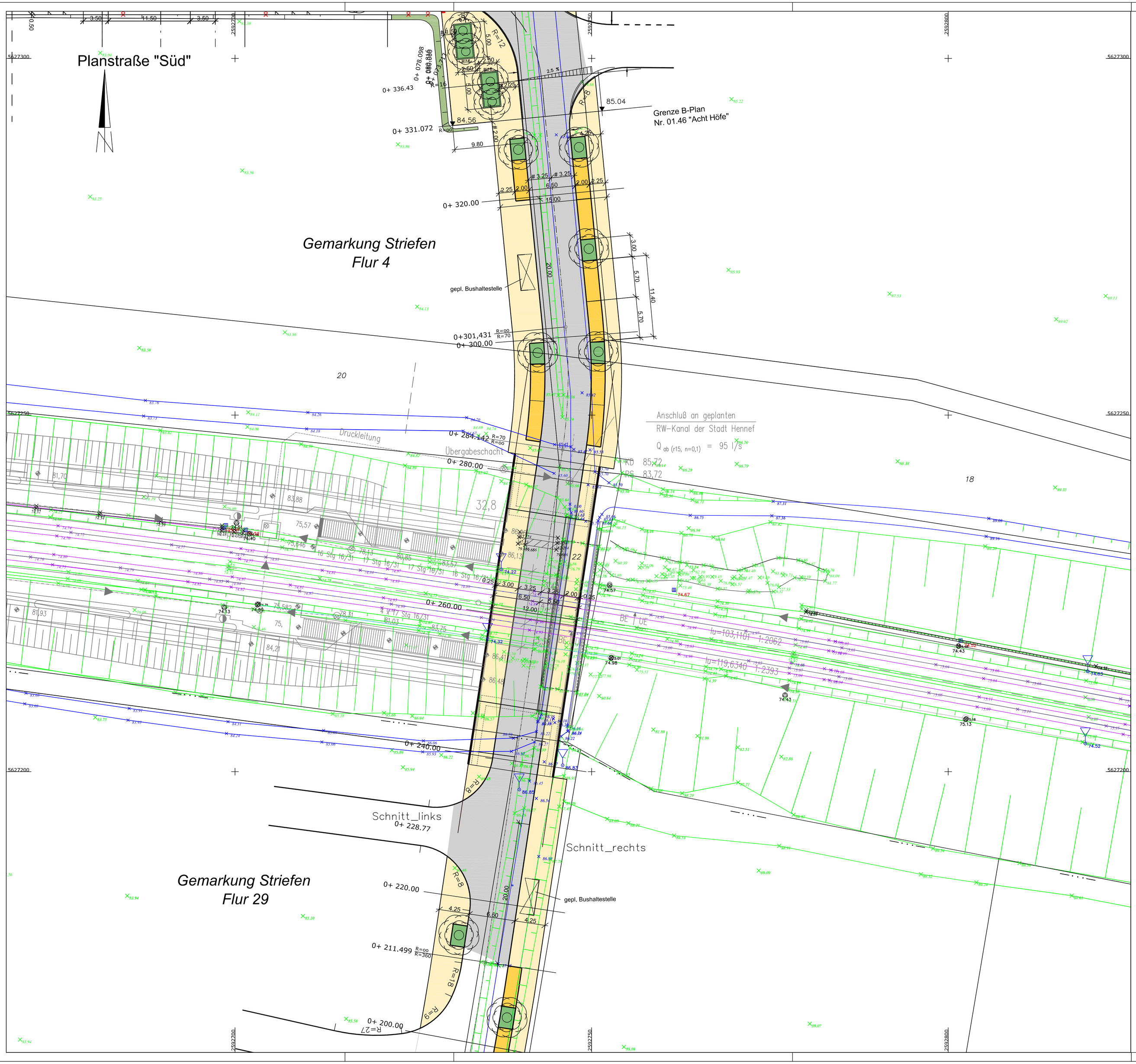

Zeichenerklärung

- gepl. Fahrbahn
- gepl. Gehweg
- gepl. Parkstände
- gepl. Grünfläche mit Baumbepflanzung
- Auftragsböschung im Bauzustand
- Fahrbahnrand
- vorh. Straßenbegrenzung mit Höhenangabe
- vorh. Mauer
- vorh. Sinkkasten mit Höhenangabe
- vorh.Geländehöhe
- vorh. Böschung

Blatt AG

Plangrundlage:

Lagesystem:	Kataster und Gebäude: Übernahme Koord. Stadt Hennef, Stand 2004 Topographie: Übernahme Koord. Stadt Hennef, Stand 2004; Zusatzvermnessung des Ing.Büros Apel u. Müller (ÖbVIs), Stand 2004; Bezug Netz 77;
Höhensystem:	Gebrauchshöhenstatus 100: Normalhöhen (NN) im System DHHN 12
Hinweis:	Abweichungen zwischen digitalisierten und gemessenen Daten innerhalb der zulässigen Toleranzen (Regeln der Technik) möglich.

Datum:	Name:	Art der Änderung

V O R A B Z U G

Stadt Hennef

53773 Hennef, Frankfurter Straße 97

Bauvorhaben:

Erschließung
östlicher Stadtrand Hennef
Brücke am S-Bahnhof

Darstellung:

Auszug Lageplan Bodenstraße
- Bereich Brückenbauwerk -

gemessen:	gezeichnet: Ku.	Maßstab: 1 : 250
kartiert:	bearbeitet: Gutt.	Zeichn. Nr. : 25.01.02 - AG
		Blattgröße : 841x594 = 0,5 m2

STÄDTEPLANUNG / Teil VII Phase 1,2,und 3 Teilleistungen
SGP ARCHITEKTEN • STADTPLANER
Prof. Friedrich Spangenberg · Rüdiger Hoeppner Dr. Volkhart Neumann · Frieder Hertel
MECKENHEIM / BONN / HANNOVER sgp-ma@t-online.de
Neuer Markt 18 Tel. 02225 - 2077
53340 Meckenheim Fax. 02225 - 17361

TRAGWERKSPLANUNG / Teil VII Phase 1 und 3 Teilleistungen
Ing.- Büro Laufenberg
Dipl.-Ing`e Heinz-Josef und Bernd Laufenberg

Anerkannt:
Der Bauherr

Datum:

Aufgestellt:
Ingenieurbüro für Tiefbau
Jürgen Kreuzer
Schulstraße 5d
53797 Lohmar
Tel.: 02246 / 9188-0
Fax.: 02246 / 9188-88

Datum: 16.08.2007

INGENIEURKAMMER-BAU NORDRHEIN-WESTFALEN
BERATENDER INGENIEUR 100817

Zeichnungsname: T:\PROJEKTE\25.01.01 Bodenstraße Süd\Zeichnungen\Bodenstrasse_Brücke.dwg